Directeur des poursuites criminelles et pénales

Organigramme fonctionnel

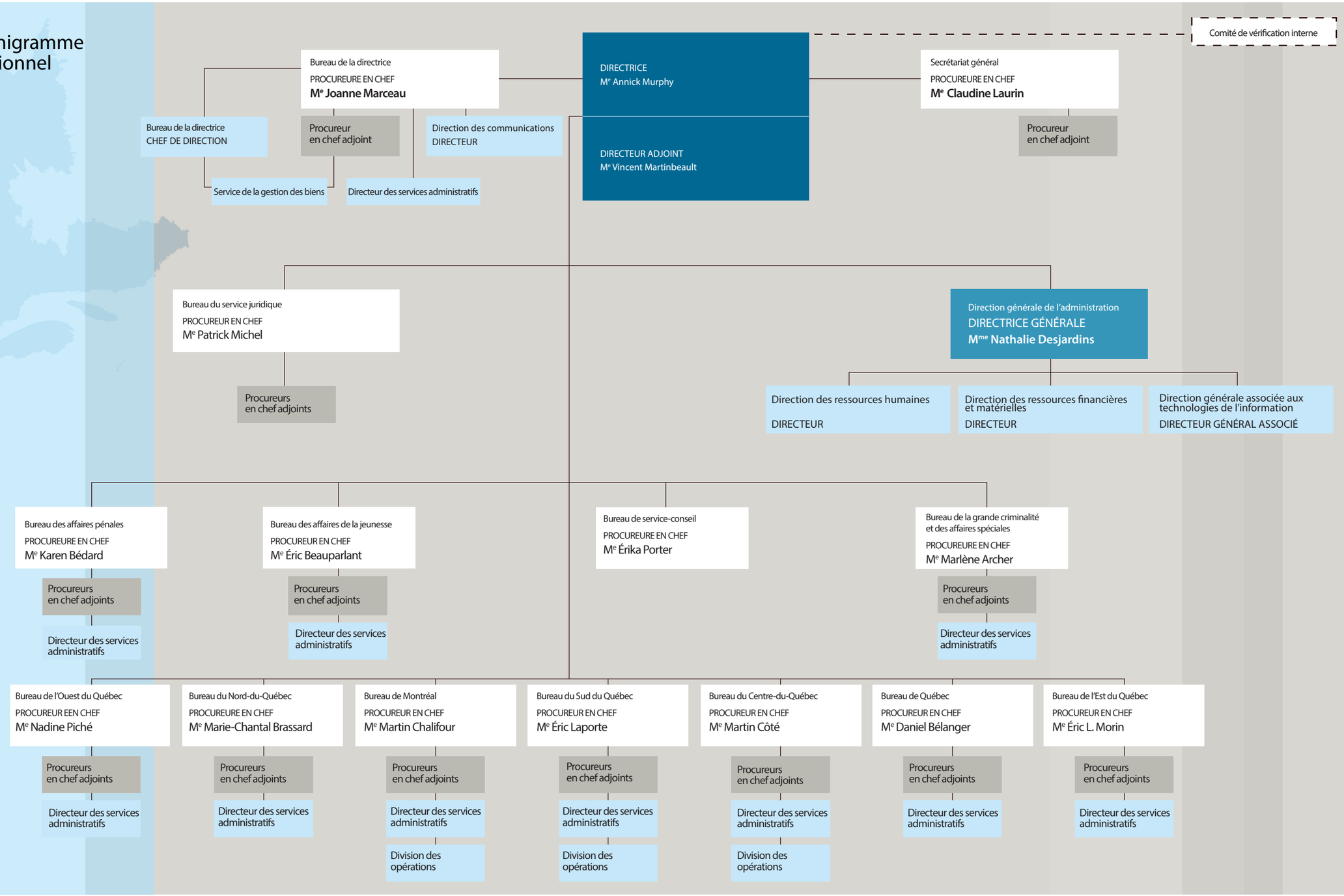

18 septembre 2019

Directeur des poursuites criminelles et pénales
Québec